Stichting Historisch Zwaag

Opgericht 17 februari 2004

NIEUWSBRIEF 30 Januari 2017

SUPERQUIZ

Zondag 9 oktober 2016 was een fantastische dag! We zijn er trots op, dat deze jubileumquiz er een werd om in te lijsten. Vele vragen passeerden de revue. Ondersteund met leuke filmpjes en vele foto's werden vragen gesteld over panden, bewoners, beroepen, (bij-)namen etc. Uiteraard ontbraken de zogenaamde "instinkers" niet! Onder leiding van Bas Manshanden en Kiona Leeuw vloog de middag om. Uiteindelijke winnaar werd het Team Bernd Laan, die de overige deelnemers de loef afstak en met de beker met de grote oren huiswaarts keerde.

HULP GEVRAAGD

Ons archief bestaat uit veel digitaal materiaal. Regelmatig krijgen wij nieuwe foto's en documenten. Voor het verwerken van deze zaken zijn wij op zoek naar enthousiaste mensen, die ons willen helpen met het verwerken in de computer. Lijkt het u leuk om ons team te komen versterken? Neemt u dan eens vrijblijvend contact met ons op.

FILMMIDDAG

Zondag 12 maart organiseren wij voor onze donateurs en sponsors een heuse filmmiddag. De **dorpsfilm van 1982** staat op het programma en velen zullen hierin nog vele bekende Zwagers herkennen. We gaan terug naar de tijd dat we pas bij de gemeente Hoorn waren gevoegd. Onder andere is de aanleg van de Oostergouw te zien en aan het eind van de film komt het vee van de familie Schipper ruimschoots in beeld. Vergane glorie, zullen we maar zeggen. We starten de film om klokslag 14.00 uur en de toegang is voor donateurs (met partner) gratis. Overige belangstellenden betalen 2 Euro p.p. Graag willen we weten op hoeveel personen we kunnen rekenen en we vragen daarom om opgave via mail: info@historisch-zwaag.nl of telefonisch op 0229-236529.

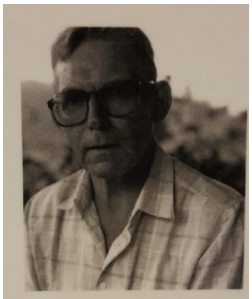

Auteur: Ben Beemster

Tevens zal pater Ben Beemster deze middag zijn boek "De moeder van het Parelhoen" presenteren. Het boek gaat over zijn leven als missionaris in Oeganda en Noord-Kameroen. Ben Beemster is voor veel Zwagers geen onbekende. Hij bracht zijn jeugd in Zwaag door. Hij zou het leuk vinden om veel oude bekenden deze middag te ontmoeten. De film en de presentatie vinden uiteraard plaats in onze enige echte DORPSKERK aan de Kerkelaan.

DOCUMENTAIRE

Er zijn plannen voor een nieuwe dorpsdocumentaire. We houden u op de hoogte!

Deze nieuwsbrief verschijnt minimaal 2 maal per jaar.

Bestuur:
Ben Kalb: voorzitter;
Willy Schipper: secretaris;
Niek Beerepoot: penningmeester
Bas Manshanden
Kiona Leeuw: archiefbeheer

Lena Bonte-Korrelboom/ Lia Koeman: archiefbeheer

Postadres:
Butterwoud 18
1689 BT Zwaag

Bezoekadres:
Dorpskerk
Kerkelaan 8, Zwaag

E-mail:
info@historisch-zwaag.nl

Telefoon:
06 21415599

Internet:
www.historisch-zwaag.nl

ONZE SPONSORS

Karsten Tenten BV
Jos Vriend Tuinen
FD ict Consultancy & Solutions
Bouwbedrijf K. Entius
Stug Videoprodukties
Kroonenburg auto's
Partycentrum De Witte Valk
Prins Bernhard Cultuurfonds
Sightdraft
Rabobank
Sjaak Vriend woninginrichting
Sijp's Cultuur en Handelsonderneming BV
Liefdewerk Oud Papier Zwaag
Connect Assuradeuren B.V.
EVL Onroerend Goed BV
Slaapkenner Theo Bot
Zwaags Fonds
Hydro West B.V.

Voor sponsoring:
info@historisch-zwaag.nl

DONATEURSBIJDRAGE

Uw donateursbijdrage 2017, € 15,00, kunt u overmaken op rekening nummer NL50RABO0307746399 van de Stichting Historisch Zwaag o.v.v. uw **NAAM en ADRES (Postcode en huisnummer).**